

AANVRAAGFORMULIER LEERLINGENVERVOER GEMEENTE GOIRLE 2021-2022

Door indiening van dit formulier vraagt u een vergoeding leerlingenvervoer aan

1. Gegevens leerling

Naam: _____ Jongen Meisje

Roepnaam: _____

BSN-nummer: _____ Geboortedatum: _____

Adres: _____

Postcode: _____ Woonplaats: _____

Maakt de leerling gebruik van een Rolstoel? handbewogen elektrisch nee

Als er sprake is van co-ouderschap en vanuit de andere ouder is ook een vergoeding leerlingenvervoer gewenst, dan moet deze ouder dat zelf aanvragen in de gemeente waar deze woont.

2. Gegevens School

Naam school: _____

Adres school of dependance: _____

Postcode: _____ Plaats: _____

Telefoon: _____

Gewenste ingangsdatum vervoer: _____ **Let op:** deze datum kan niet in het verleden liggen.

Schooltijden:

maandag	_____	uur tot	_____	uur
dinsdag	_____	uur tot	_____	uur
woensdag	_____	uur tot	_____	uur
donderdag	_____	uur tot	_____	uur
vrijdag	_____	uur tot	_____	uur

Als er sprake is van tijden, die afwijken van de vaste schooltijden, dan dient u zélf voor het vervoer van uw kind te zorgen.

- Schoolsoort:** Basisonderwijs
 Speciale school voor basisonderwijs
 Speciaal onderwijs: onderbouw bovenbouw (voortgezet)
 Cluster 1: visueel beperkt
 Cluster 2: auditief / communicatief beperkt
 Cluster 3: verstandelijk beperkt / lichamelijk beperkt / langdurig ziek
 Cluster 4: psychiatrische problematiek / gedragsproblematiek
 Voortgezet onderwijs
 Weekeinde- of vakantievervoer

Een bekostiging voor leerlingenvervoer wordt alleen toegekend naar de dichtstbijzijnde toegankelijke school als deze verder weg staat dan 6 kilometer. Kiest u voor een school die verder weg ligt? Geef hier dan aan wat de reden is waarom u voor deze school kiest en voeg een **afwijzing** van de dichterbijgelegen school toe.

Voeg indien aanwezig een **toelaatbaarheidsverklaring** van de school toe bij deze aanvraag.

3. Vervoer

a. Kan de leerling zelfstandig met de fiets naar school?

- Ja, de leerling kan dit zelfstandig. Hiervoor kunt u mogelijk een vergoeding krijgen. (Zo ja, ga door met vraag 5)
- Nee, want de leerling heeft daarbij begeleiding nodig. (Vul bij vraag 4 de reden in)
- Nee, want de leerling kan niet zelfstandig of onder begeleiding fietsen naar school. (Vul bij vraag 4 de reden in)
- Nee, maar de leerling kan het wel leren via een leertraject om zelfstandig te leren reizen met de fiets (Wij nemen contact met u op om deelname aan **de Reiskoffer** te bespreken. Meer info? www.dereiskoffer.nu)

b. Kan de leerling zelfstandig met het openbaar vervoer naar school reizen?

- Ja, de leerling kan dit zelfstandig. Dit krijgt u mogelijk vergoed. (Zo ja, ga door met vraag 5)
- Ja, maar de reis met het openbaar vervoer duurt langer dan 1,5 uur (enkele reis)
(Zo ja, ga door met vraag 5)
- Nee, want de leerling is jonger dan 10 jaar.
- Nee, maar de leerling kan het wel leren via een leertraject zelfstandig leren reizen met het openbaar vervoer. (Wij nemen contact met u op om deelname aan [de Reiskoffer](#) te bespreken.
Meer info? www.dereiskoffer.nu)
- Nee, want er is geen openbaar vervoer naar de school.
- Nee, want het betreft een leerling die door een structurele lichamelijke, verstandelijke, zintuiglijke of psychische stoornis een handicap ondervindt in het zelfstandig reizen met het openbaar vervoer of het zelfstandig kunnen fietsen. (Vul bij vraag 4 de redenen in)
- Anders _____ (Vul bij vraag 4 de redenen in)

c. Kan de leerling onder begeleiding met het openbaar vervoer naar school reizen?

- Ja, de leerling heeft daarbij begeleiding nodig (van een ouder). (Vul bij vraag 4 de redenen in)
- Nee (Vul bij vraag 4 de redenen in)

d. Kunt u de leerling zelf vervoeren (met eigen auto) of door iemand anders laten vervoeren naar school?

- Ja. Hiervoor kunt u mogelijk een vergoeding krijgen.
- Nee

Naar aanleiding van bovenstaande beoordelen wij of er een vergoeding aan u verstrekt wordt en zo ja, welke.

Let op! De gemeente wil graag dat kinderen zelfstandig leren reizen. Daarom gaat [de Reiskoffer](#) voor leerlingen vanaf groep 8 vóór op aangepast vervoer per taxibusje. Als u van mening bent dat uw kind niet zelfstandig kan (leren) reizen, moet u daarvan een medische verklaring meesturen.)

4 Verklaring handicap van de leerling

Uw kind heeft een verstandelijke, psychische, lichamelijke en/of zintuiglijke beperking, waardoor hij/zij niet zelfstandig naar school kan.

a. Wat is de aard van de aandoening van uw kind? (lichamelijk, zintuigelijk, psychisch en/of verstandelijk)

b. Welke gevolgen heeft dit voor het vervoer? (Benoem de beperking, het gevolg en evt. hulpmiddelen tijdens het vervoeren, zoals rolstoel)

c. Wat is de reden waarom uw kind niet onder uw begeleiding kan fietsen (of bij u achterop de fiets kan) en/of niet kan reizen met het openbaar vervoer?

Voegt u hiervan de verklaring(en) van een (medisch) specialist toe. Deze verklaring mag niet ouder zijn dan 2 jaar.

5. Belangrijk voor het vervoer

Dagen vervoer

- | | |
|--|--|
| <input type="checkbox"/> maandag naar school brengen | <input type="checkbox"/> maandag naar huis brengen |
| <input type="checkbox"/> dinsdag naar school brengen | <input type="checkbox"/> dinsdag naar huis brengen |
| <input type="checkbox"/> woensdag naar school brengen | <input type="checkbox"/> woensdag naar huis brengen |
| <input type="checkbox"/> donderdag naar school brengen | <input type="checkbox"/> donderdag naar huis brengen |
| <input type="checkbox"/> vrijdag naar school brengen | <input type="checkbox"/> vrijdag naar huis brengen |

Heeft u een afwijkend vervoerschema, omdat er sprake is van een structureel ander opstapadres of afzetadres dan het thuisadres? Dit valt niet onder het leerlingenvervoer.

Als dit adres binnen de gemeente Goirle ligt en er écht geen andere manier is om het vervoer te regelen, dan bekijken wij of dit is in te passen in het leerlingenvervoer.

Wij werken dan strikt alleen met een vaste structuur en het kan maximaal één ander adres zijn.

Adres ander opstapadres of afzetadres: _____

Postcode: _____

Plaats: _____

Op welke dagen heeft u dit vervoer nodig:

maandag	<input type="checkbox"/> ochtend	<input type="checkbox"/> middag
dinsdag	<input type="checkbox"/> ochtend	<input type="checkbox"/> middag
woensdag	<input type="checkbox"/> ochtend	<input type="checkbox"/> middag
donderdag	<input type="checkbox"/> ochtend	<input type="checkbox"/> middag
vrijdag	<input type="checkbox"/> ochtend	<input type="checkbox"/> middag

6. Eigen bijdrage

Alleen in te vullen indien de leerling een school voor basisonderwijs of een speciale school voor basisonderwijs (SBO) bezoekt.

Wat is de hoogte van uw verzamelinkomen van twee jaar geleden (2019): € _____

Is uw verzamelinkomen lager dan € 27.450,00? Lever dan een IB-60 formulier in van de belastingdienst (0800-0543) van beide ouders (of de ouder en eventuele partner). U mag dit formulier later opsturen. Als uw verzamelinkomen **meer** bedraagt dan € 27.450,00, of als u geen IB-60 formulier inlevert, berekenen wij een eigen bijdrage van € 446,00.

7. Gegevens aanvrager

Naam: _____
(ouder/voogd/verzorger)

Adres: _____

Postcode: _____ Woonplaats: _____

Telefoon: _____ Bij noodgevallen: _____

E-mail: _____

Bank- Gironummer: _____

(datum)

(handtekening)

TOELICHTING OP HET AANVRAAGFORMULIER LEERLINGENVERVOER 2021-2022

Algemeen

- het college van burgemeester en wethouders neemt binnen acht weken, nadat u het aanvraagformulier volledig ingevuld heeft ingeleverd, een besluit op uw aanvraag voor leerlingenvervoer. Het college kan de beslissing met vier weken uitstellen. Van dit uitstel brengt het college u schriftelijk op de hoogte. Uiterlijk één dag voor het verstrijken van deze termijn moet het college een beschikking afgeven;
- u dient wijzigingen, die van invloed kunnen zijn op de vergoeding, direct schriftelijk doorgeven aan het college van burgemeester en wethouders. U kunt dit per e-mail doen naar leerlingenvervoer@goirle.nl;
- voor de toekenning van de vergoeding gaan wij uit van de kosten van het vervoer naar de dichtstbijzijnde, voor de leerling toegankelijke school. Gaat uw kind naar een verder weggelegen school? Voeg dan een verklaring bij, waaruit blijkt dat de dichtstbijzijnde toegankelijke school voor uw kind niet toegankelijk is;
- de gemeente verstrekt het leerlingenvervoer in de vorm van een fietsvergoeding of een vergoeding voor de kosten van openbaar vervoer. De vergoeding geldt voor uw kind en een eventuele begeleider. Wanneer u een beroep wilt doen op taxi(bus)vervoer, dan dient u gemotiveerd aan te geven waarom uw kind niet met de fiets of het openbaar vervoer naar school kan reizen, ook niet onder begeleiding van een volwassene. U dient hiervan dan ook bewijsstukken in te leveren;
- wanneer de gemeente het vervoer verzorgt of laat verzorgen, betalen wij geen vergoeding. We stellen de leerling dan in de gelegenheid gebruik te maken van aangepast vervoer, al dan niet tegen betaling van een drempelbedrag. Het drempelbedrag voor het schooljaar 2021-2022 is vastgesteld op € 446,00. Het college beslist uiteindelijk in welke vorm zij leerlingenvervoer toekent;
- het volledig ingevulde en ondertekende formulier kunt u sturen naar e-mailadres leerlingenvervoer@goirle.nl. Mocht dit niet lukken, dan kunt u het formulier afgeven bij de receptie van het gemeentehuis. Dit kan op werkdagen van 09:00 uur tot 12:30 uur;
- de door u verstrekte gegevens nemen wij op in een persoonsregistratie. Op deze registratie is de Wet Bescherming Persoonsgegevens van toepassing.

Vraag 1: Gegevens leerling

Bij achternaam en voorna(a)m(en) vult u de officiële naam van de leerling in, zoals deze bekend is bij de burgerlijke stand. Geef ook aan of uw kind gebruik maakt van een (handbewogen of elektrische) rolstoel.

Vraag 2: Gegevens school

Bij de gegevens van de school vult u de naam van de school in, en de locatie waar uw kind onderwijs volgt. Houd er rekening mee dat u pas recht heeft op leerlingenvervoer, als de afstand van uw woning naar de (dichtstbijzijnde toegankelijke) school meer dan zes kilometer bedraagt. Voor het bepalen van de afstand tussen uw woning en de (dichtstbijzijnde toegankelijke) school, maken wij gebruik van de routeplanner van de ANWB, waarbij we kiezen voor de kortste route. U kunt zelf de afstand berekenen via www.anwb.nl. Het afstandscriterium geldt niet als uw kind gehandicapt is, dat wil zeggen dat uw kind vanwege een structurele lichamelijke, verstandelijke, zintuiglijke of psychische handicap niet kan reizen met de fiets of het openbaar vervoer (ook niet onder begeleiding van een volwassene).

Als de enkelvoudige afstand van de woning van de leerling naar de dichtstbijzijnde toegankelijke school voor regulier basisonderwijs meer dan twintig kilometer bedraagt, kunnen wij de aanvrager een draagkrachtafhankelijke bijdrage opleggen. Bij het bepalen van de afstand tussen de woning en de school gaan wij uit van de kortste, voor de leerling voldoende begaanbare en veilige weg.

U kunt ook in aanmerking komen voor een vergoeding van de kosten voor een begeleider, als de leerling jonger is dan tien jaar en de afstand van de woning naar de school meer dan zes kilometer bedraagt. U dient zelf bewijsstukken te overleggen waaruit blijkt dat uw kind niet zelfstandig gebruik kan maken van de fiets of het openbaar vervoer. De gemeente kan een medisch advies opvragen bij een externe instantie om de noodzaak voor aangepast vervoer vast te stellen.

Bij de datum ingang vervoer vult u de datum in waarop u het vervoer wilt laten ingaan. Kruis vervolgens aan welke vorm van onderwijs uw kind gaat volgen.

Wij vergoeden de noodzakelijke kosten die verbonden zijn aan weekeinde- of vakantievervoer, als de leerling in een internaat of pleeggezin verblijft, vanwege het volgen van passend (voortgezet) speciaal onderwijs. Wanneer er andere redenen voor dit verblijf zijn, bijvoorbeeld sociale of medische redenen, dan komen de kosten van het vervoer niet voor vergoeding in aanmerking.

Vraag 3: Vervoer per

Geef bij deze vraag aan, hoe u kind kan reizen. Dit is medebepalend voor de vorm van de vergoeding. In beginsel bestaat recht op een vergoeding voor de kosten vervoer per fiets of openbaar vervoer (al dan niet met begeleiding). De vergoeding geldt voor uw kind en een eventuele begeleider. Wanneer u een beroep wilt doen op taxi(bus)vervoer, dan dient u gemotiveerd aan te geven waarom uw kind niet met de fiets of het openbaar vervoer naar school kan reizen, ook niet onder begeleiding van een volwassene. U dient hiervan dan ook bewijsstukken in te leveren. Pas wanneer u voldoende heeft aangetoond dat uw kind niet met de fiets of het openbaar vervoer kan reizen, kunt u aanspraak maken op aangepast vervoer per taxi(bus). Geef ook aan of er bijzonderheden zijn bij het vervoer. Bijvoorbeeld of uw kind een (speciale) kinderstoel nodig heeft, en of er speciale bevestigingsmaterialen nodig zijn voor een dergelijke kinderstoel.

Er zijn ook mogelijkheden om uw kind te leren reizen met het openbaar vervoer of de fiets. Dit traject heet de Reiskoffer, voor meer informatie kunt u kijken op www.dereiskoffer.nu.

Vraag 5: Afwijkend vervoersadres

U kunt maximaal één ander adres opgeven, binnen de gemeente Goirle, waar wij uw kind 's ochtends ophalen of 's middags afzetten. U kunt hierbij denken aan een buitenschoolse opvang, of een oppasadres. Het moet hierbij gaan om een vast patroon, dus steeds op dezelfde dagen.

Vraag 6: Eigen bijdrage

Was uw verzamelinkomen in het jaar 2019 hoger dan € 27.450,00? Dan betaalt u een drempelbedrag. De hoogte van dit drempelbedrag is voor het schooljaar 2021-2022 bepaald op € 446,00. Als de betaling ineens van dit bedrag een probleem voor u is, kunt u een betalingsregeling treffen. In de brief die u van ons krijgt, staat hoe u dat kunt doen.

Vraag 7: Gegevens aanvrager

Vul hier uw eigen gegevens in. Let op: als u co-ouder bent en uw kind verblijft een gedeelte van de week bij u en een gedeelte van de week bij de andere ouder, dan moeten beide ouders een aanvraag voor leerlingenvervoer indienen.

Heeft u vragen?

Heeft u vragen? Of wilt u meer informatie? Neem dan contact op met leerlingenvervoer@goirle.nl of telefoonnummer 013-5310531.

Adresgegevens

Gemeente Goirle, Oranjeplein 1 te GOIRLE

Komt mijn kind in aanmerking voor het leerlingenvervoer?

De regeling Leerlingenvervoer heeft tot doel om ouders/verzorgers als dat echt nodig is financieel bij te staan in de kosten van het vervoer verbonden aan het schoolbezoek van hun kind. De kosten van het vervoer mogen immers geen belemmering zijn om kinderen onderwijs te laten genieten.

In onderstaand schema kunt u eenvoudig bekijken of u mogelijk recht heeft op leerlingenvervoer. Het schema geeft u hierin slechts een indicatie. Ieder kind is uniek dus het kan voorkomen dat u ondanks een negatief advies uit dit schema mogelijk toch in aanmerking komt voor een vorm van leerlingenvervoer.

Heeft u vragen over het vervoer van uw kind? Stel ze gerust via 013-5310531 of leerlingenvervoer@goirle.nl.

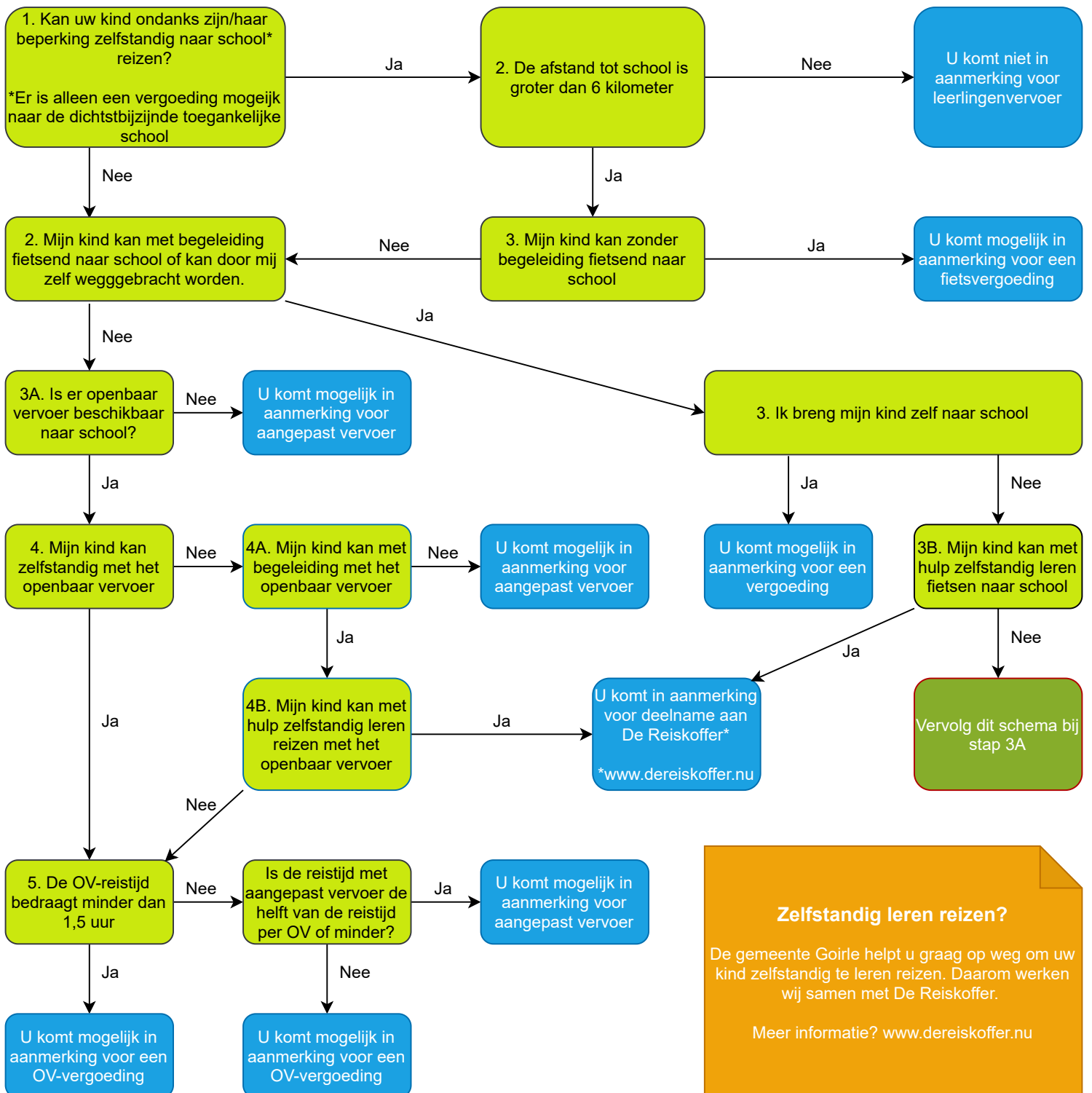

Zelfstandig leren reizen?

De gemeente Goirle helpt u graag op weg om uw kind zelfstandig te leren reizen. Daarom werken wij samen met De Reiskoffer.

Meer informatie? www.dereiskoffer.nu